

LET OP: deze instructie behoort bij de doos!!

Onderstaand treft u de werkwijzen aan omtrent het controleren van en (indien nodig) vervangen van de SAF-Holland kingpin die in Tridec stuursystemen aanwezig kan zijn.

WERKWIJZE "Identificeren van de kingpin"

Betreft de batchnummers:

J72X 10/07 J97X 02/08
J72X 11/07 J24X 05/08
J41X 11/07 J24X 06/08
J97X 11/07 J24X 07/08
J72X 12/07 J97X 01/08
J72X 01/08

**Alle SAF-Holland type 'X'
moeten gewisseld worden!!**

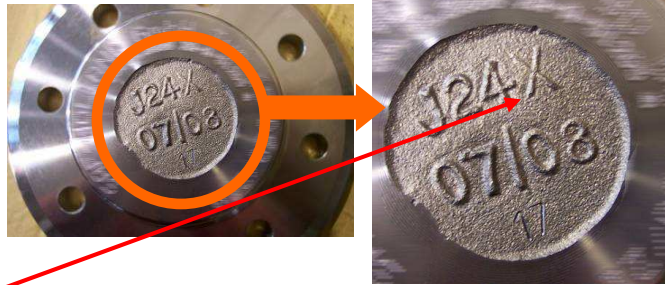

Indien de gecontroleerde kingpin **NIET** behoort tot bovenstaand benoemde batch, dan hoeft de kingpin **NIET** vervangen te worden. Wilt u Tridec dan informeren met de volgende gegevens (via mailadres GAF@tridec.com svp volgende gegevens doorgeven

- **Kingpin nummer** (voorbeeld: K08-09/07) dat op de kingpin onder de trailer staat (zie hierboven).
- **Tridec serienummer** (voorbeeld 12345-1-101), zie onderstaand bij 4.1
- **Chassisnummer** van de trailer"
- **Naam van de trailerbouwer**

Indien de kingpin ongebruikt terug moet dit svp aangeven door een mail te sturen naar GAF@tridec.com. Tridec zorgt ervoor dat deze bij u wordt opgehaald.

Indien de kingpin **WEL** behoort tot bovenstaand benoemde batch, ga dan als volgt te werk:

WERKWIJZE "Vervangen van de kingpin":

- 1 **Open de doos.**
- 2 In de doos treft u aan:
 - a. Een nieuwe kingpin van SAF-Holland
 - b. Een plastic zak met 8 bouten
 - c. Eén A4 genaamd "**Replacement of the kingpin**"
 - d. Een A4 genaamd "**Verklaring vervangen en verschroten kingpin**"
 - e. Deze beschrijving die nu voor u ligt.
- 3 Volg de instructies in het document "**Replacement of the kingpin**" om de defecte kingpin te vervangen.
- 4 Noteer op het formulier "verklaring vervangen en verschroten kingpin":
 - Tridec serienummer ("**Serial Number**"):
 - Betroffen batch nummer
 - Naam van de trailer bouwer
 - Chassisnummer
- 5 Verschrot de kingpin door een "oog" uit de flens te slijpen. (zie bijlage "verklaring vervangen en verschroten kingpin")

U vindt het "Serial Number" aan de voorkant of achterkant van de trailer:

Achterkant

Detail Achterkant

Voorkant

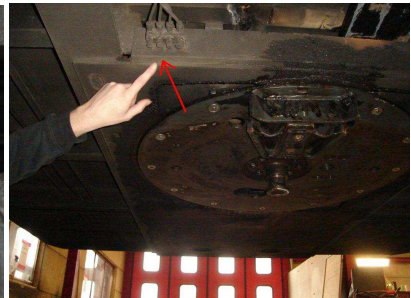

Voorbeeld van een "Serial Number": 12345-1-101

WERKWIJZE Facturatie:

- 1 De onderdelen zijn “free of charge” geleverd.
- 2 De vergoeding voor het vervangen van één kingpin en overige activiteiten is door SAF-Holland per 1-10-2010 vastgesteld op maximaal € 46,87 per kingpin (maximaal 45 minuten per kingpin).
- 3 De vergoeding van deze werkzaamheden geschiedt op basis van uw facturatie aan Tridec.
Daartoe dient de factuur de volgende regels te bevatten:
 - U voert 1 regel in waarin u de kingpin opvoert voor € 0,00.
 - Per kingpin declareert u maximaal het bovenstaande bedrag (zie punt 2).
 - Vermeld op de factuur het “Tridec SAF-recall Identificatie-Nummer” van alle vervangen kingpinnen
 - Als bijlage bij de factuur stuurt u het formulier “vervangen en verschroten kingpin” mee
 - Indien er meerdere kingpinnen vervangen zijn dan ook een evenredig aantal bijlagen.

Adresseer de factuur aan:

Tridec B.V., Project Pin, Ekkersrijt 6030, 5692 GA Son, The Netherlands.
BTW NR. NL008560894B01

Let op zonder volledig ingevulde bijlagen (bewijs van verschrotting) kunnen wij uw factuur niet accepteren.

HARTELIJK DANK VOOR UW MEDEWERKING!